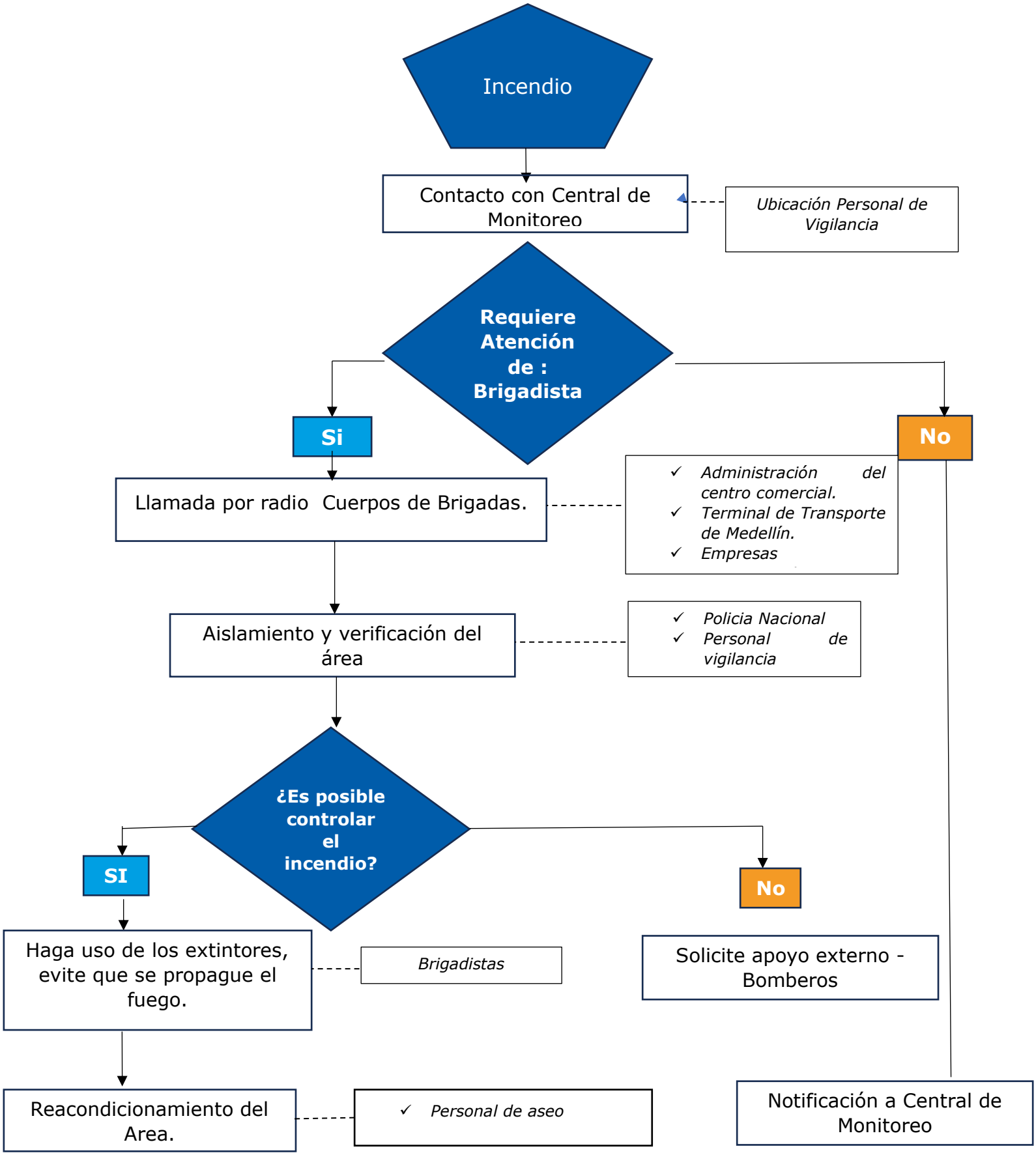3. PROCEDIMIENTO OPERATIVO NORMALIZADO ATENCIÓN DE CONATO DE INCENDIO.